

**Superficie Utile Abitabile** mq. 50,37+  
**Superficie non Residenziale** mq.  $2,75 \times 0,25 = 0,68 =$

---

**Superficie Reale Netta** mq. 51,05

**Superficie Reale Lorda** mq. 60,26

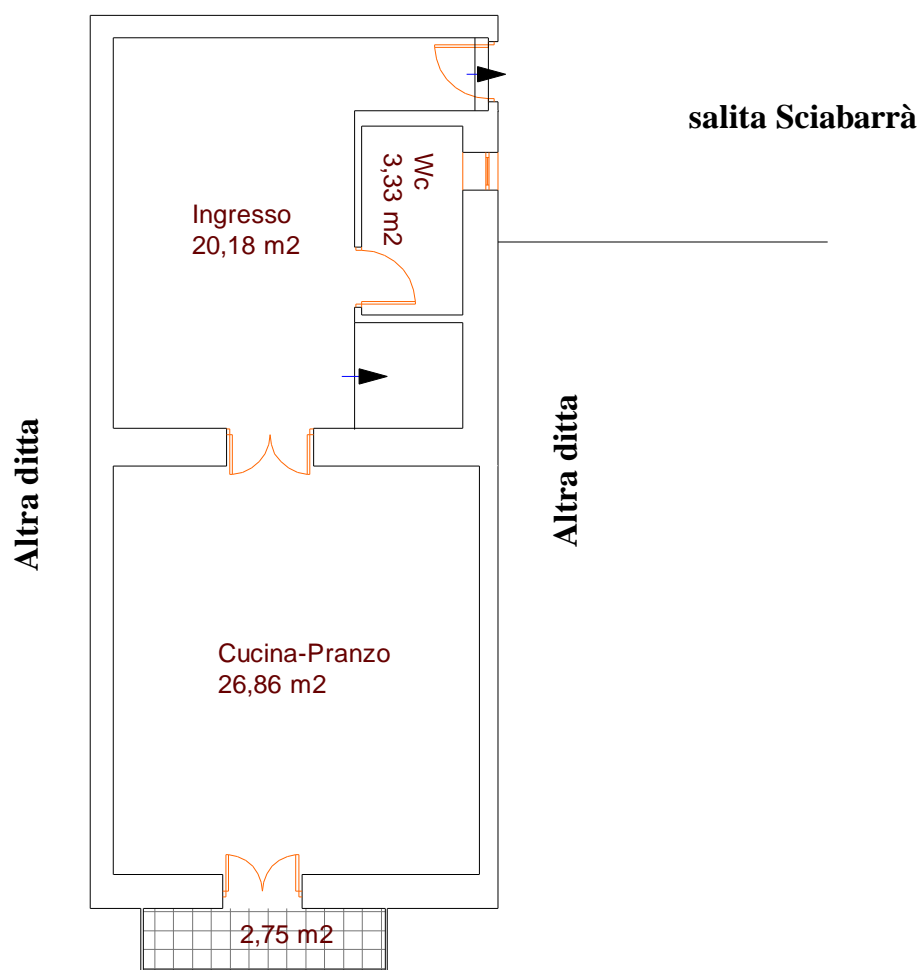

**via F. Crispi**

**Piano Terra**

**h= ml. 3,35**



**SCALA 1:100**